



Child Family Health International: Bolivia

Dalya Hahn

Class of 2018

Work Responsibilities

- Rotations and shadowing
 - Nephrology
 - Surgery
 - Immunology
- Patient care and individual consultations
 - House to house surveys
 - New mother interviews
- CHAGAS research
 - Laboratory research

La Paz – Hospital del Niños

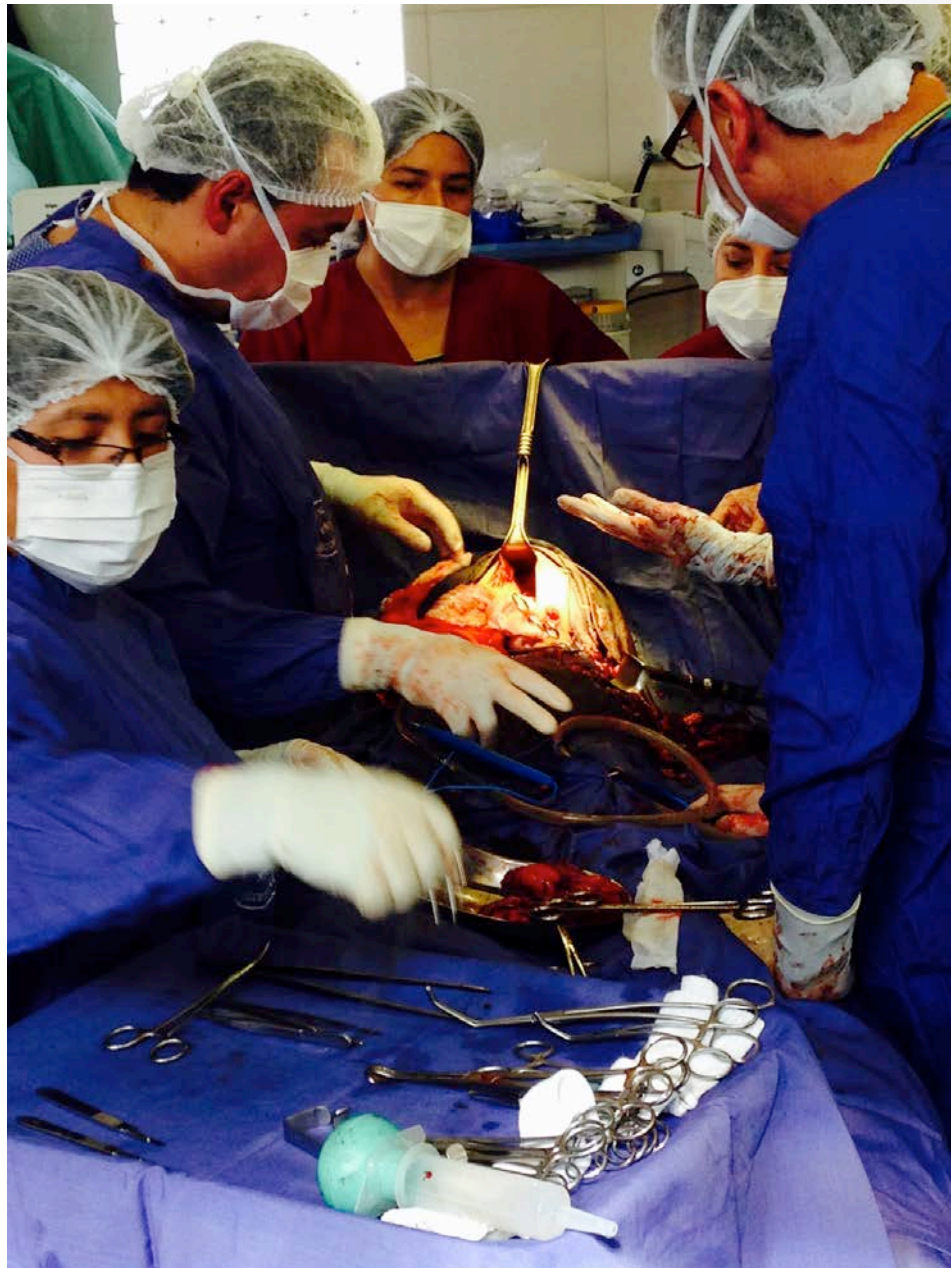
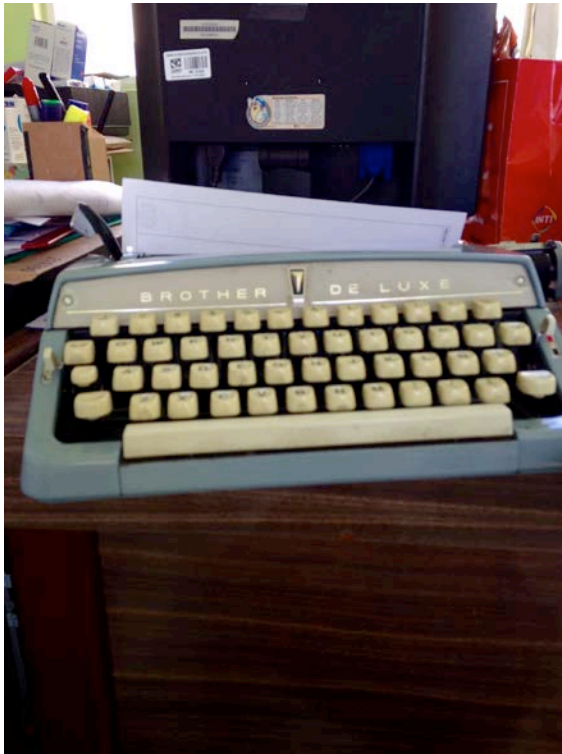

Tarija – Clinics / Hospitals

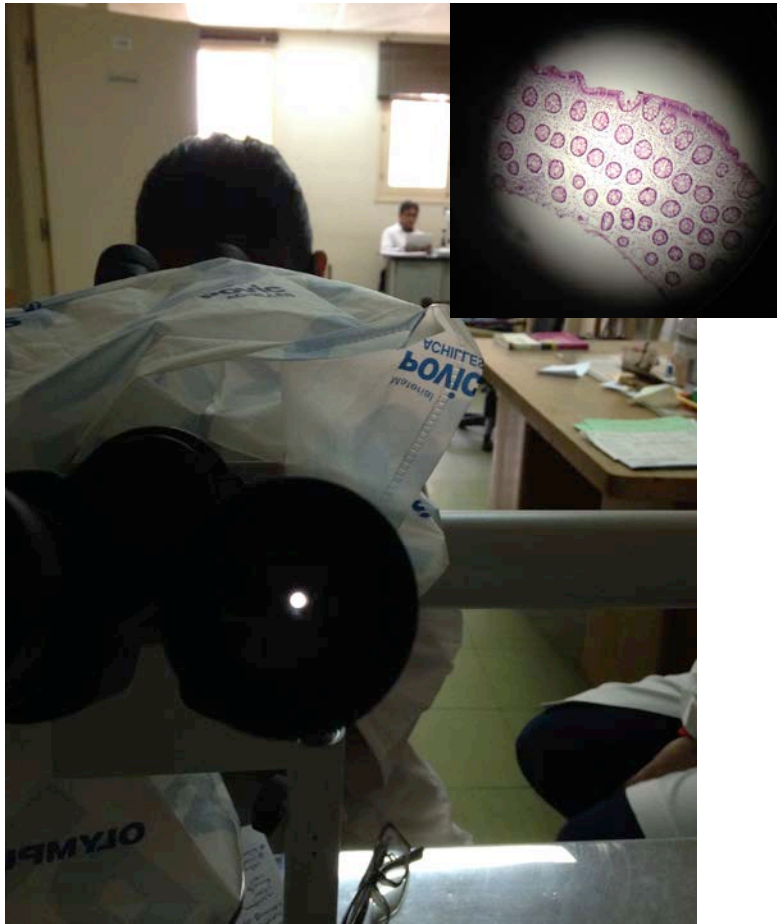

CUESTIONARIO INDIVIDUAL SOBRE CONOCIMIENTOS DE MADRES E CUIDADORAS/ES DE NIÑAS Y NIÑOS MENORES DE 2 AÑOS
FRECUENCIA: CADA 6 MESES

Nº de la Encuesta: 5

Nombre de la Madre o Cuidador (a) principal: _____

Nombre de la Niña o Niño: _____

Fecha de nacimiento: Día ____ Mes ____ Año ____ Edad de la niña o niño (en meses): 12 13

Municipio: Cercado

Área de Supervisión: San Pedro de Sola

Nº	Preguntas	Respuestas	Pasar a registrar
1	¿Después del nacimiento en que momento se debe dar el pecho a la niña o niño?	Durante la primera hora después que ha nacido Otras <input type="checkbox"/> Especificar: _____ No sabe/ no responde <input type="checkbox"/> Hasta los 6 meses de edad <input type="checkbox"/> Otras <input type="checkbox"/>	<input type="checkbox"/>
2	¿Hasta que edad la niña o niño debe recibir SOLO pecho?	Especificar: _____ No sabe/ no responde <input type="checkbox"/> Hasta los dos años <input type="checkbox"/> Otras <input type="checkbox"/>	<input type="checkbox"/>
3	¿Hasta que edad la niña o niño debe recibir pecho, además de su alimentación diaria?	Especificar: _____ No sabe/ no responde <input type="checkbox"/> Si <input type="checkbox"/> No <input type="checkbox"/> → pasar a la pregunta 9	<input type="checkbox"/>
4	¿Conoce las Chispitas Nutricionales? (mostrar las bolsitas)	No sabe/ no responde <input type="checkbox"/> Para prevenir la anemia <input type="checkbox"/> Otras <input type="checkbox"/>	<input type="checkbox"/>
5	¿Sabe para que sirve las Chispitas Nutricionales?	Especificar: _____ No sabe/ no responde <input type="checkbox"/> De 6 a 23 meses de edad <input type="checkbox"/> Otras <input type="checkbox"/>	<input type="checkbox"/>
6	¿Entre que edad la niña o niño debe consumir las Chispitas Nutricionales?	Especificar: _____ No sabe/ no responde <input type="checkbox"/>	<input type="checkbox"/>
7	¿Como debe preparar las Chispitas Nutricionales?	Mezclar un sobre de Chispitas Nutricionales en una pequeña porción de comida semisólida tibia o fría Otras <input type="checkbox"/> Especificar: _____ No sabe/ No responde <input type="checkbox"/> Inmediatamente <input type="checkbox"/> Otras <input type="checkbox"/>	<input type="checkbox"/>
8	¿En que tiempo la niña o niño debe acabar de comer toda la papilla con Chispitas Nutricionales?	Especificar: _____ No sabe/ no responde <input type="checkbox"/>	<input type="checkbox"/>

Tarija – el campo (rural)





Tarija – school clinics



Most rewarding aspect(s)



Hands-on learning
experience
Face-to-face medicine



Cultural awareness
BE GRATEFUL

My impact



Help doctors deal with patients, lessen their workload
Tutor young children + widen their world

Medicine in my future?

- Finally saw interpersonal side of medicine
- Can my stomach take it?
- Small clinics v large hospital setting – which is more effective?
- Demographic I want to work with – children?
- Hands-on medicine – it feels good to make a difference



Stay open-minded

- To different cultures
- To different career options
- To different areas of the world
- Don't box yourself in too early!

